

PLANTA DA COBERTURA DA CAIXA D'ÁGUA. - ESCALA 1/50

- NOTAS:
- 01-PARA MANUTENÇÃO E LIMPEZA DOS COMPARTIMENTOS DAS CAIXAS D'ÁGUA, OS REGISTROS DE ALIMENTAÇÃO DEVERÃO SER FECHADOS E OS DE LIMPEZA ABERTOS.
- 02- DEVERÃO HAVER ETIQUETAS NOS REGISTROS DO BARRILETE CONSTANDO: NORMALMENTE ABERTO OU FECHADO.
- 03-A TOMADA DE ÁGUA QUE ATENDE AO CORPO DE BOMBEIROS SERÁ FEITA POR BAIXO DO RESERVATÓRIO.
- 04-A BOIA DE ELETRONÍVEL ESTARÁ EM UM DOS COMPARTIMENTOS DAS CAIXAS D'ÁGUA E ESTAS DEVERÃO SER INTERLIGADAS.
- 05-NA PAREDE DO COMPARTIMENTO DA CAIXA D'ÁGUA, DEVERÁ ESTAR PINTADO OU TER PLACA INDICANDO QUE A LIMPEZA DA CAIXA D'ÁGUA DEVERÁ INICIAR PELO COMPARTIMENTO QUE ESTÁ A BOIA DE ELETRONÍVEL.
- 06-O EXTRAVASOR DESCEÁ POR DENTRO DA CAIXA D'ÁGUA, CORRERÁ SOBRE A LAJE DE COBERTURA DO 4º PAVTO E LANÇARÁ EM LOCAL VISÍVEL.
- NOTAS (FEITAS DURANTE A OBRA-1ª ETAPA):
- 01- DURANTE A OBRA FOI DETECTADA BOA PRESSÃO NA REDE PÚBLICA DE ABASTECIMENTO, POR SUGESTÃO, SERÁ FEITA UMA LIGAÇÃO DIRETA DO PADRÃO ATÉ AS CAIXAS D'ÁGUA SUPERIORES.
- 02- SERÁ MANTIDA A LIGAÇÃO PARA O RESERVATÓRIO INFERIOR COM O SISTEMA AUTOMÁTICO DE BÓIAS DE ELETRONÍVEL.

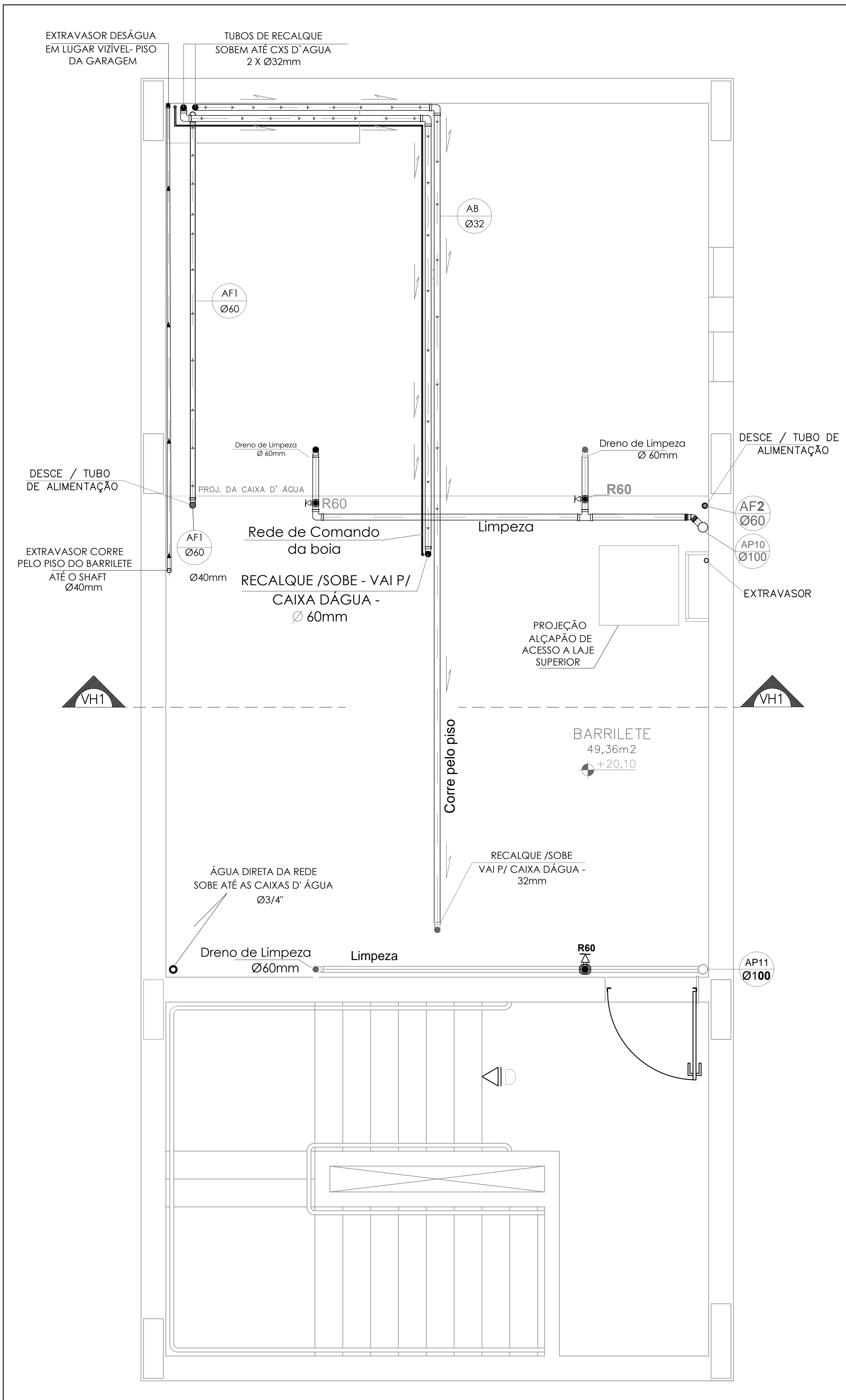

PLANTA BARRILETE. - ESCALA 1/25

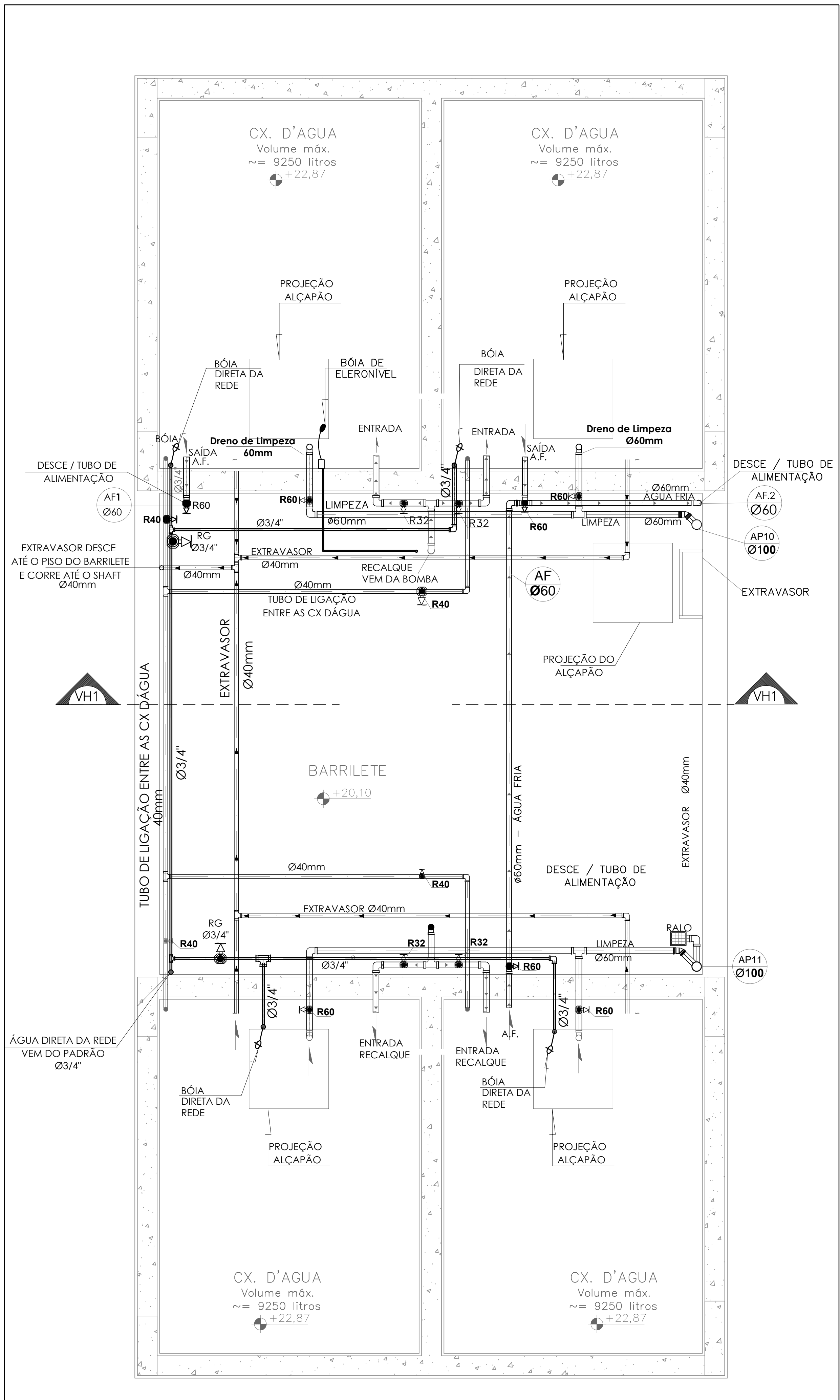

PLANTA DA CAIXA D'ÁGUA. - ESCALA 1/25

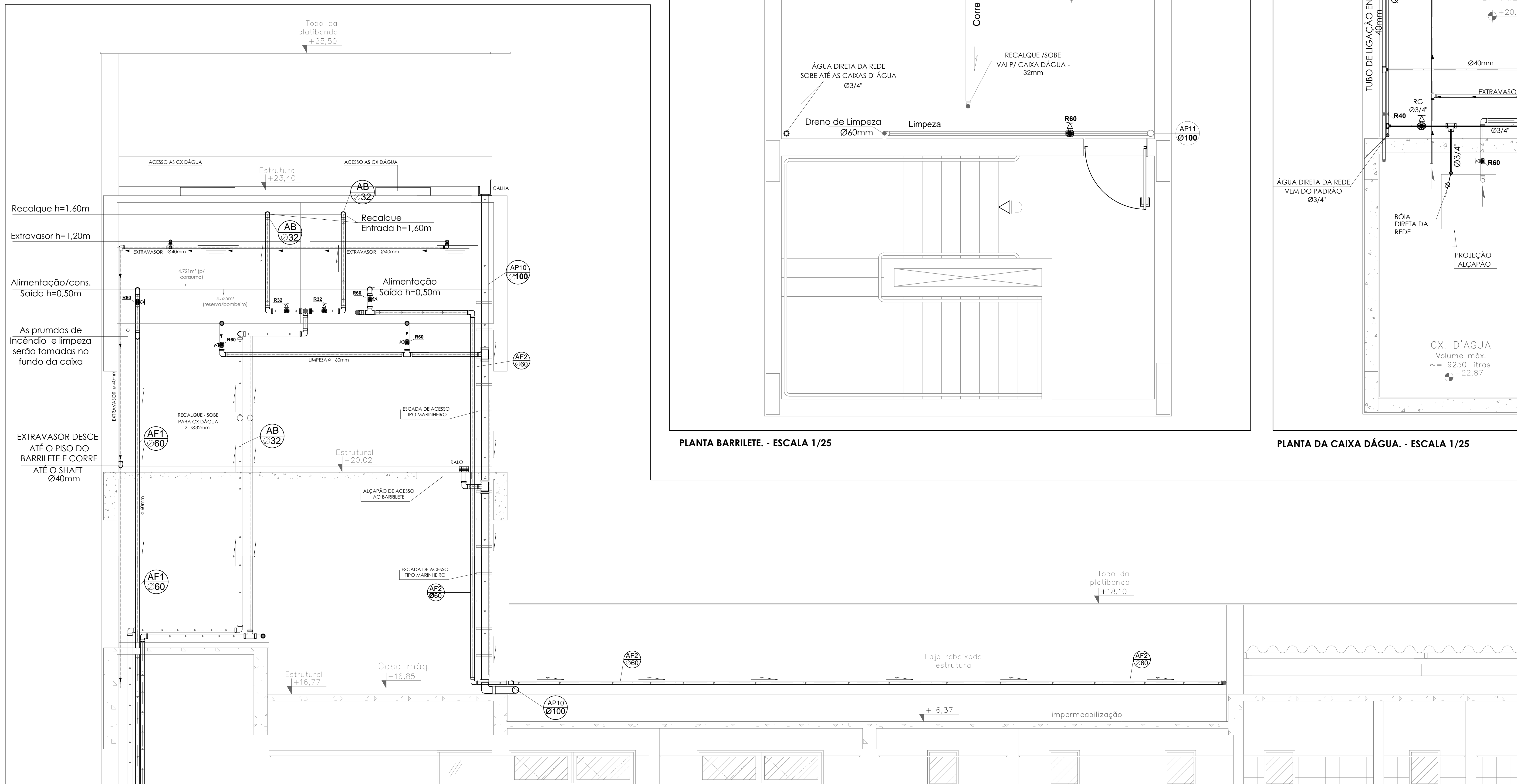

VISTA VH1 - BARRILHETES/ CAIXA D'ÁGUA- ESCALA 1/25

06	LICIT RESIDUAL- ELETROBOIA/EXTRAVASOR RES. INF. RETIRADA DE ELETROBOIAS RES. SUP E INTERLIGAÇÃO CAIXAS D'ÁGUA. ALTERAÇÃO EXTRAVASOR (FLOI.05/11) CRIAÇÃO DO ANEXO A- FOLHA 01/01	.JBPM	22/03/21
05	CRIAÇÃO CP.4A E 6A, RALO PÁTIO DESCOBERTO (FLO8/11)	.JBPM	24/09/19
04	CAIXA AP NO PÁTIO DESCOBERTO (FL 08/11)	.JBPM	06/09/19
03	MUDANÇA LIGAÇÃO ESGOTO BEBEDOURO (FL 09/11)	.JBPM	27/05/19
02	ALTURA DOS TUBOS (FL 05/11)	.JBPM	18/03/19
01	AP-A, DRENO ARRIMO, RS, LAJE FUNDOS IS (FL 08-09/11)	.JBPM	12/03/19
REVISÃO	DESCRIÇÃO	PROJ.	DATA
MINISTÉRIO PÚBLICO DO ESTADO DE MINAS GERAIS SEDE DAS PROMOTORIAS DE JUSTIÇA DE PATOS DE MINAS			
ENDEREÇO: Av ANGRA DOS REIS ALBERTO PEREIRA DA ROXA		ÁREA TERRENO: 10.293,06m² ÁREA CONSTRUÍDA: 2.860,04m²	
PROPRIETÁRIO:		CNPJ: 20.971.057/0001-45	
PROCURADORIA GERAL DE JUSTIÇA DO ESTADO DE MINAS GERAIS			
PROJETO HIDROSSANITÁRIO			
EMPRESA:		CNPJ: 11.925.841/0001-26	
RÔNATO PAISAGISMO COMÉRCIO DE PLANTAS LTDA		CAU:	
RESPONSÁVEIS TÉCNICOS:		A7136-6	
CHRISTIANE AGNES RÔNATO			
CONTEÚDO: ÁGUA FRIA: PLANTAS CXS D'ÁGUA, VISTA VH1 e SIMBOLOGIA		DATA: 16/05/17 ESCALA: INDICADA	
		FOLHA: 05-11	